



教育部國民及學前教育署  
戶外教育與海洋教育計畫填報系統

# 教育部國民及學前教育署

## 115學年度戶外教育與海洋教育計畫填報系統

### 縣市政府端操作手冊



國立台灣大學 工程科學與海洋工程學系  
臺大教育資料庫專案辦公室



# 系統首頁



網站導覽

首頁

學校代碼查詢

自主社群申請帳號

登入

最新消息

- 網址：<https://teach.k12ea.gov.tw/>  
公佈欄提供各計畫更新資訊
- 學校代碼查詢
- 登入系統

更新

| 展開 | 發佈日期       | 類別   | 標題   |
|----|------------|------|--|
| ▶  | 2026/03/30 | 公告   | 115學年度補助實施戶外教育及海洋教育計畫於115年4月7日開放填報   |
| ▶  | 2026/01/26 | 維護公告 | 配合機房施工，本系統將於 115年1月31日(六)至 2月1日(日) 暫停服務  |
| ▶  | 2026/02/03 | 操作手冊 | 115學年度科技教育推動總體計畫系統操作手冊   |
| ▶  | 2026/01/26 | 操作手冊 | 114夏日樂學計畫填報系統成果報告操作手冊  |
| ▶  | 2026/01/26 | 公告   | 重要公告-網域調整成 <a href="https://teach.k12ea.gov.tw">https://teach.k12ea.gov.tw</a> |
| ▶  | 2026/01/26 | 操作手冊 | 115年夏日樂學計畫填報系統操作手冊   |
| ▶  | 2026/01/26 | 維護公告 | 115年1月6日(二) 19:00~23:00系統暫停服務  |
| ▶  | 2026/01/26 | 公告   | 115年1月5日(一)起客服電話全面更新，再請留意。   |
| ▶  | 2025/11/24 | 維護公告 | 114年11月24日(一) 19:00~23:00系統暫停服務  |
| ▶  | 2025/10/28 | 維護公告 | 114年10月30日(四) 18:00~20:00系統暫停服務  |

◀ 1 2 ▶ 顯示頁數 10 ▼ 共 11 筆 / 2 頁



# 學校代碼查詢

學校代碼查詢

學校所在縣市(選擇後會更新行政區選單)  學校所在行政區  學校層級

輸入學校名稱  輸入學校代碼

更新

| 學校代碼 | 學校名稱     | 教育階段 | 所在縣市 | 行政區 | 學校類型<br>(107-109學年度) |
|------|----------|------|------|-----|----------------------|
| 0001 | 國立政治大學   | 大專校院 | 臺北市  | 文山區 |                      |
| 0002 | 國立清華大學   | 大專校院 | 新竹市  | 東區  |                      |
| 0003 | 國立臺灣大學   | 大專校院 | 臺北市  | 大安區 |                      |
| 0004 | 國立臺灣師範大學 | 大專校院 | 臺北市  | 大安區 |                      |
| 0005 | 國立成功大學   | 大專校院 | 臺南市  | 東區  |                      |
| 0006 | 國立中興大學   | 大專校院 | 臺中市  | 南區  |                      |
| 0007 | 國立陽明交通大學 | 大專校院 | 新竹市  | 東區  |                      |
| 0008 | 國立中央大學   | 大專校院 | 桃園市  | 中壢區 |                      |
| 0009 | 國立中山大學   | 大專校院 | 高雄市  | 鼓山區 |                      |
| 0012 | 國立臺灣海洋大學 | 大專校院 | 基隆市  | 中正區 |                      |

1 2 3 4 5 6 7 8 9 10 ...

每頁筆數: 10

共 4229 筆 / 423 頁

查詢學校代碼：  
依照縣市、行政區、學校層級  
或是學校名稱、學校代碼查詢。



# 登入系統

1. 請參考各縣市政府帳號表
2. 系統帳號登入
  - (1) 密碼輸入時，可勾選**顯示密碼**功能，以避免輸入錯誤。
  - (2) 若**忘記密碼**可輸入帳號與備用信箱得以變更新密碼。
3. 如有登入問題，請洽系統服務中心客服  
Tel:049-2009286 #23990 #23991 #23992。



登入

### 系統帳號登入

使用者帳號

密碼

  
 顯示密碼  

系統帳號登入 [忘記密碼? \(另開新視窗\)](#)

### 教育雲端帳號登入

教育雲端帳號登入註冊

註：僅供縣市教育局及教師使用



# 忘記密碼

登入

**系統帳號登入**

使用者帳號

密碼

  
 顯示密碼

系統帳號登入

忘記密碼? (另開新視窗)

當信箱已驗證過，若密碼被鎖導致無法登入系統時，可使用忘記密碼的功能取得新密碼。

**忘記密碼**

帳號

備用信箱

寄送重設信件



# 縣市初審-選擇計畫

教育部國民及學前教育署  
國中小課程教學計畫填報系統

網站導覽 教師人才庫 變更密碼 權限設定 **1** 縣市初審 學校代碼查詢 首頁 登出

選擇填報項目

選擇計畫

選擇計畫

圖文

清單

2



戶外海洋教育

3



計畫申請



成果報告



成果報告初審



# 計畫首頁



- 系統首頁
- 戶外教育與海洋教育計畫首頁
- 單位基本資料
- 新增計畫(115)

戶外海洋教育(115) / 計畫首頁

計畫首頁

- 左方畫面為功能選單
- 中間畫面為提供計畫相關資訊呈現區域

最新消息

每頁顯示  筆資料 搜尋:

| 詳細資訊 | 發布日期  | 標題        |
|------|-------|-----------|
| >    | 3月27日 | 114操作影片   |
| >    | 4月18日 | 114 操作說明書 |

顯示第 1 至 2 筆, 共 2 筆

前一頁 1 後一頁

資料下載

每頁顯示  筆資料 搜尋:

| 發布日期   | 檔案名稱 | 連結 |
|--------|------|----|
| 目前沒有資料 |      |    |

顯示第 0 至 0 筆, 共 0 筆

前一頁 後一頁

截止日期

搜尋:

| 序號     | 縣市 | 截止日期 |
|--------|----|------|
| 目前沒有資料 |    |      |

顯示第 0 至 0 筆, 共 0 筆

計畫書下載

| 選擇學年度 | 選擇計畫 | 連結   |
|-------|------|------|
| 115   | 計畫一  | 檔案下載 |



# 新增計畫(計畫一~計畫三)



- 系統首頁
- 戶外教育與海洋教育計畫  
首頁
- 單位基本資料

新增計畫(115)

點擊新增計畫

戶外教育與海洋教育計畫 / 申請計畫內容 / 新增計畫

新增計畫

選擇計畫

請選擇計畫別

選擇子計畫

請選擇計畫別

設置戶外教育及海洋教育中心(計畫一)

辦理戶外教育課程(計畫二)

推動海洋教育課程(計畫三)

計畫一

計畫一(1-1)

計畫內容

發展項目及進程

附件上傳

經費概算表

計畫一(1-2)

計畫一(1-3)

計畫一(1-4)

計畫經費申請表

計畫書上傳/提交

審查結果

計畫二

聯絡人資料

縣市審查

學校名冊/提交

審查結果

計畫三

聯絡人資料

填報設定

縣市審查

學校名冊/提交

審查結果



# 計畫一相關操作說明





# 1-1：計畫內容填寫

填寫相關欄位時，頁面若停留30分鐘以上，系統會自動跳出，請記得存檔。

國中小課程與教學計畫填報系統

桃小編 使用者選單

- 系統首頁
- 戶外教育與海洋教育計畫首頁
- 單位基本資料
- 新增計畫(115)
- 計畫一
  - 計畫一(1-1)
    - 計畫內容
    - 發展項目及進程
    - 附件上傳
    - 經費概算表
  - 計畫一(1-2)
  - 計畫一(1-3)
  - 計畫一(1-4)
  - 計畫經費申請表
  - 計畫書上傳/提交
  - 審查結果
- 計畫二

戶外教育與海洋教育計畫 / 計畫一(1-1) / 計畫內容

1-1 健全組織運作

計畫資訊

計畫別 設置戶外教育及海洋教育中心申請書(計畫一) 執行單位 暨南大學測試B1

**刪除計畫**

計畫聯絡人

計畫聯絡人姓名 職稱 電話：(公) 手機 信箱

**可透過快速導覽查詢其他選項**

- 快速導覽
  - 計畫資訊
  - 計畫聯絡人
  - 1-1-1 組織架構
  - 1-1-2 組織運作
  - 存檔

**若計畫沒有要申請，請點擊刪除計畫**

**計畫申請表列**

- 請依據貴局(府)「戶外教育及海洋教育中心設置及組織運作要點」所規範人員配置，繪製中心架構圖，並應設置召集人及2位副召集人，分成行政組、課程組運作，各組除副召集人外，亦須配置至少一名專業工作人員(兼任可)。請依縣市實際運作情形呈現，如：組成諮詢輔導團隊、任務工作小組等(下圖為參考範例)。

○○縣(市)戶外教育及海洋教育中心組織架構圖

```

    graph TD
      A[召集人1人(必)  
校長或專業工作人員(局(府)聘之)] --- B[諮詢人員0人(必)  
專家學者或實務推動經驗者  
(局(府)聘之)]
    
```

# 1-1：計畫內容填寫

## 1-1-1 組織架構

- 請依據貴局(府)「戶外教育及海洋教育中心設置及組織運作要點」所規範人員配置，繪製中心架構圖，並應設置召集人及2位副召集人，分成行政組、課程組運作，各組除副召集人外，亦須配置至少一名專業工作人員(兼任可)。請依縣市實際運作情形呈現，如：組成諮詢輔導團隊、任務工作小組等(下圖為參考範例)。

快速導覽

○○縣(市)戶外教育及海洋教育中心組織架構圖

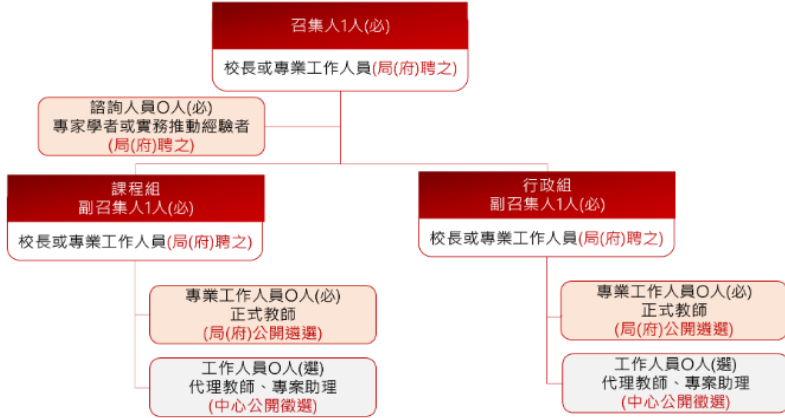

上傳檔案，格式限定PNG或JPG檔，大小為15MB

組織架構圖上傳 選擇檔案(請點擊此處文字選擇)·請上傳png、jpg檔·檔案大小限定在15Mb以內

上傳

組織架構說明文字

組織架構說明

如若檔案需要修改，可使用刪除檔案更換後再上傳。

組織架構圖上傳 選擇檔案(請點擊此處文字選擇)·請上傳png、jpg檔·檔案大小限定在15Mb以內

查看上傳的組織架構圖

上傳

刪除檔案



# 1-1：計畫內容填寫

## 1-1-2 組織運作

### 一、各組工作內容：

請參考貴局(府)所訂「戶外教育及海洋教育中心設置及組織運作要點」為基礎，具體說明組織分工及運作方式

#### 組織分工及運作方式

(一) 課程組，統籌課程發展、教師專業事務，說明如下：

1. 課程發展：說明如何與諮詢人員或諮詢輔導團隊等合作，結合地方自然環境與人文特色，研發學習點、學習路線、戶外教育及海洋教育教材等教學資源，並導引學校融入領域課程或結合彈性學習課程，辦理戶外教育及海洋教育。
2. 教師專業：說明如何評估教師需求、提升教師專業知能、追縱成果，規劃辦理教師專業增能課程、研習，或成立跨校社群，提升教師專業知能，以儲備在地戶外教育、海洋教育課程教學專業人員，並請說明如何規劃利用本署研發之到校輔導工具，達成上述執行內容。

(二) 行政組，統籌支持學校及資源應用等事務，說明如下：

1. 行政支持：請說明為協助學校發展及落實戶外教育、海洋教育相關課程，如何統籌人才資源，辦理建立行政諮詢機制，以及提供行政資源，具體辦理項目可填列於1-4-3。
2. 資源應用：請說明如何建構戶外教育及海洋教育推動網絡，例如：建置網路平臺、定期盤點專業人才庫，或是積極與民間團體及非政府組織合作，建立策略聯盟。

### 二、輔導支持系統規劃：

請簡述預計提供學校課程支持方式(如到校輔導、區域共備、社群)

代入去年資料

可代入去年資料，內容依現況調整後，**存檔**。

組織運作說明

存檔

快速導覽



# 1-1：計畫內容填寫

1-1-3中程計畫發展項目及進程

主軸一 課程教學

發展目標 快速導覽

**新增發展項目** 點擊新增發展項目

| 刪除   | 編輯 | 發展項目 | 發展進程   |        |        |        | 執行成果   |
|------|----|------|--------|--------|--------|--------|--------|
|      |    |      | 115學年度 | 116學年度 | 117學年度 | 118學年度 | 114學年度 |
| 查無資料 |    |      |        |        |        |        |        |

主軸二 教師專業

發展目標 X 放棄編輯

**新增** 儲存 取消

| 刪除 | 編輯 | 發展項目 | 發展進程                            |                                 |                                 |                                 | 執行成果   |
|----|----|------|---------------------------------|---------------------------------|---------------------------------|---------------------------------|--------|
|    |    |      | 115學年度                          | 116學年度                          | 117學年度                          | 118學年度                          | 114學年度 |
|    |    |      | <input type="checkbox"/> 115學年度 | <input type="checkbox"/> 116學年度 | <input type="checkbox"/> 117學年度 | <input type="checkbox"/> 118學年度 |        |

查無資料

點擊**儲存**或者**刪除**

填寫資料並勾選發展進程後存檔。



# 1-1：計畫內容填寫

填寫資料並勾選發展進程後存檔。

主軸三 資源應用

發展目標

**+ 新增發展項目**

| 刪除   | 編輯 | 發展項目 | 發展進程   |        |        |        | 執行成果   |
|------|----|------|--------|--------|--------|--------|--------|
|      |    |      | 115學年度 | 116學年度 | 117學年度 | 118學年度 | 114學年度 |
| 查無資料 |    |      |        |        |        |        |        |

主軸四 行政支援

發展目標

**+ 新增發展項目**

| 刪除   | 編輯 | 發展項目 | 發展進程   |        |        |        | 執行成果   |
|------|----|------|--------|--------|--------|--------|--------|
|      |    |      | 115學年度 | 116學年度 | 117學年度 | 118學年度 | 114學年度 |
| 查無資料 |    |      |        |        |        |        |        |

存檔



# 1-2：計畫內容填寫

戶外教育與海洋教育計畫 / 計畫一(1-2) / 計畫內容

1-2 課程教學

1-2-1 研發學習點課程模組或教材

1-2-2 戶外教育或海洋教育教材研發/更新/推廣

請填寫兩個分頁：1-2-1至1-2-2

| + 新增 |    | ○ 更新    |      |      |        |  |
|------|----|---------|------|------|--------|--|
| 刪除   | 編輯 | 項目      | 承辦單位 | 聯絡資訊 | 推廣活動方式 |  |
|      |    | (未完成填寫) |      | 姓名：  |        |  |
|      |    |         |      | 信箱：  |        |  |

點擊**新增**，至少說明**3個學習點**，填寫相關內容後**存檔**。



| + 新增 |    | ○ 更新    |                           |  |   |  |
|------|----|---------|---------------------------|--|---|--|
| 刪除   | 編輯 | 項目      | 承辦單位                      | 聯絡資訊   | 推廣活動方式  |  |
|      |    | (已完成填寫) | 宜蘭縣戶外與海洋教育中心、宜蘭縣冬山鄉東興國民小學 | 姓名：王小明<br>職稱：教師<br>電話(公)：049-1234567<br>手機：0910-111111<br>信箱：***@gmail.com | 得子溪自行車道戶外教育課程將結合自行車騎行、自然生態探索以及社區文化學習，讓學生透過實地活動深入了解得子溪沿線的生態環境、地形變化和地方特色。<br>學習點3:本課程從冬山火車站出發，串聯新寮瀑布、三清宮、梅花湖與在地茶園，透過生態觀察、文化探訪與茶產業體驗，讓學生親近自然、認識在地信仰與農村生活，展開一場兼具知性與感性的山水茶香之旅。 |  |



# 1-2：計畫內容填寫

戶外教育與海洋教育計畫 / 計畫一(1-2) / 計畫內容

1-2 課程教學

1-2-1 研發學習點課程模組或教材

1-2-2 戶外教育或海洋教育教材研發/更新/推廣

預計推廣方式

- 研習或工作坊
  到校推廣
  學生營隊
  其他

存檔

+ 新增    ○ 更新

| 刪除 | 編輯 | 教材類型 | 教材名稱 |
|----|----|------|------|
|    |    |      |      |

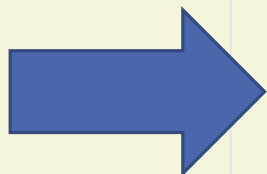

| 刪除 | 編輯 | 教材類型   | 教材名稱 | 議題   | 數量 | 類別  | 主題  |
|----|----|--------|------|--|----|---|---|
|    |    | 戶外教育教材 | 1-1  | <input checked="" type="checkbox"/> 第一學習階段<br><input checked="" type="checkbox"/> 第二學習階段<br><input checked="" type="checkbox"/> 第三學習階段<br><input checked="" type="checkbox"/> 第四學習階段 | 30 | <input checked="" type="checkbox"/> 教學策略<br><input checked="" type="checkbox"/> 書面教材<br><input checked="" type="checkbox"/> 影視媒材<br><input checked="" type="checkbox"/> 數位融入<br><input checked="" type="checkbox"/> 其他：XX | <input checked="" type="checkbox"/> 生態環境<br><input checked="" type="checkbox"/> 人文歷史<br><input checked="" type="checkbox"/> 山野探索<br><input checked="" type="checkbox"/> 休閒遊憩<br><input checked="" type="checkbox"/> 社區走讀<br><input checked="" type="checkbox"/> 食農教育<br><input checked="" type="checkbox"/> 水域安全<br><input checked="" type="checkbox"/> 人權教育<br><input checked="" type="checkbox"/> 其他：XX |



# 1-3：計畫內容填寫

請填寫三個分頁：1-3-1至1-3-3

1-3-1 到校輔導機制

1-3-2 教師專業社群

1-3-3 戶外教育及海洋教育增能課程與研習/工作坊

✕ 放棄編輯 | ○ 更新

刪除 | 編輯 | 預計輔導校數 | 參與人數

儲存  
取消

填寫相關欄位後，請點擊儲存或取消

查無資料

1-3-1 到校輔導機制

1-3-2 教師專業社群

1-3-3 戶外教育及海洋教育增能課程與研習/工作坊

✕ 放棄編輯 | ○ 更新 | ⚡ 排序號(自動排列下方表格序號)

刪除 | 編輯 | 編號 | 社群名稱 | 參與人數 | 主題

儲存  
取消

1

海洋教育  
 山野教育  
 戶外教育

查無資料



# 1-3：計畫內容填寫

1-3 教師專業

|              |              |                                   |
|--------------|--------------|-----------------------------------|
| 1-3-1 到校輔導機制 | 1-3-2 教師專業社群 | <b>1-3-3 戶外教育及海洋教育增能課程與研習/工作坊</b> |
|--------------|--------------|-----------------------------------|

| 研習類型                                 | 辦理場次                 | 參與人數                 | 是否為人才庫師資  | 開放行政人員參加  |
|--------------------------------------|----------------------|----------------------|---|---|
| 必辦<br>素養導向課程設計                       | <input type="text"/> | <input type="text"/> | <input type="radio"/> 是 <input type="radio"/> 否 | <input type="radio"/> 是 <input type="radio"/> 否 |
| 安全風險管理評估                             | <input type="text"/> | <input type="text"/> | <input type="radio"/> 是 <input type="radio"/> 否 | <input type="radio"/> 是 <input type="radio"/> 否 |
| 海洋教育綠階/初階研習                          | <input type="text"/> | <input type="text"/> |   |   |
| 其他主題研習<br>(請於下方「其他主題」新增各主題辦理場次及相關資訊) | <input type="text"/> | <input type="text"/> | 整體規劃說明(100字內):<br><input type="text"/>          |   |

填寫與勾選相關欄位後，存檔

存檔

其他主題

刪除 主題 主題

| 刪除 | 編輯 | 編號 | 主題   | 主題  | 是否開放行政人員參加 | 融入議題   | 場次數量 | 參與人數 |
|----|----|----|------|---|------------|--|------|------|
|    |    | 1  | 戶外教育 | <input type="checkbox"/> 生態環境 <input type="checkbox"/> 人文歷史<br><input type="checkbox"/> 山野探索 <input type="checkbox"/> 休閒遊憩<br><input type="checkbox"/> 社區走讀 <input type="checkbox"/> 場館參訪<br><input type="checkbox"/> 職涯探索 <input checked="" type="checkbox"/> 城鄉共學<br><input type="checkbox"/> 食農教育 <input checked="" type="checkbox"/> 人權教育<br><input type="checkbox"/> 其他              | 是          | <input type="checkbox"/> 性別平等 <input type="checkbox"/> 人權 <input type="checkbox"/> 環境<br><input type="checkbox"/> 品德 <input type="checkbox"/> 生命 <input type="checkbox"/> 法治<br><input type="checkbox"/> 科技 <input type="checkbox"/> 資訊 <input type="checkbox"/> 能源<br><input type="checkbox"/> 安全 <input type="checkbox"/> 防災 <input type="checkbox"/> 家庭教育<br><input type="checkbox"/> 生涯規劃 <input type="checkbox"/> 多元文化 <input type="checkbox"/> 閱讀素養<br><input checked="" type="checkbox"/> 原住民族教育            | 1    | 1    |
|    |    | 2  | 海洋教育 | <input checked="" type="checkbox"/> SDGs 6 淨水與衛生<br><input type="checkbox"/> SDGs 11 永續城鄉<br><input type="checkbox"/> SDGs 13 氣候行動<br><input type="checkbox"/> SDGs 14 保育海洋生態<br><input type="checkbox"/> SDGs 15 陸地生態<br><input type="checkbox"/> 產業技術<br><input type="checkbox"/> 環境探索<br><input type="checkbox"/> 職業試探<br><input type="checkbox"/> 淨灘活動<br><input type="checkbox"/> 其他 | 是          | <input type="checkbox"/> 性別平等 <input type="checkbox"/> 人權 <input checked="" type="checkbox"/> 環境<br><input type="checkbox"/> 品德 <input type="checkbox"/> 生命 <input type="checkbox"/> 法治<br><input type="checkbox"/> 科技 <input type="checkbox"/> 資訊 <input type="checkbox"/> 能源<br><input type="checkbox"/> 安全 <input type="checkbox"/> 防災 <input type="checkbox"/> 家庭教育<br><input type="checkbox"/> 生涯規劃 <input type="checkbox"/> 多元文化 <input type="checkbox"/> 閱讀素養<br><input checked="" type="checkbox"/> 原住民族教育 | 5    | 100  |

點擊新增以填寫相關內容



# 1-4：計畫內容填寫

戶外教育與海洋教育計畫 / 計畫-(1-4) / 計畫內容

請填寫五個分頁：1-4-1至1-4-5

1-4 資源支持與其他

1-4-1 戶外教育及海洋教育網路平臺(含人才庫)

1-4-2 資源交流與策略聯盟

1-4-3 支持學校行政運作

1-4-4 辦理海洋教育週活動

1-4-5 其他

請將網路平臺名稱統一為「XX縣(市)戶外教育及海洋教育中心」，並設置縣市人才庫專區。

平臺名稱 暨南大學B1戶外教育及海洋教育中心

平臺網址

人才庫網址

網站更新重點

• 請於網路平臺上傳已開發之教案示例、教師增能等相關資源，供各校參用。

公告課程教案示例

公告在地人才名單

公告教師專業增能

其他

存檔

勾選或填寫相關內容後，存檔。



# 1-4：計畫內容填寫

1-4-1 戶外教育及海洋教育網路平臺(含人才庫)    **1-4-2 資源交流與策略聯盟**    1-4-3 支持學校行政運作    1-4-4 辦理海洋教育週活動    1-4-5 其他

| 刪除 | 編輯 | 編號 | 合作單位名稱               | 型態  | 方式   | 合作目標  |
|----|----|----|----------------------|---|--|---|
|    |    | 2  | <input type="text"/> | <input type="checkbox"/> 政府機構或學校<br><input type="checkbox"/> 非政府組織(NGO)<br><input type="checkbox"/> 非營利組織(NPO)<br><input type="checkbox"/> 企業 | <input type="radio"/> 資源交流<br><input type="radio"/> 策略聯盟<br><input type="radio"/> 其他 | <input type="checkbox"/> 課程合作研發教材<br><input type="checkbox"/> 業師協助教學或辦理戶外或海洋體驗活動<br><input type="checkbox"/> 辦理戶外教育家長講座<br><input type="checkbox"/> 教師研習<br><input type="checkbox"/> 其他 |

儲存 取消

勾選或填寫相關內容後，**儲存**。

1-4-1 戶外教育及海洋教育網路平臺(含人才庫)    1-4-2 資源交流與策略聯盟    **1-4-3 支持學校行政運作**    1-4-4 辦理海洋教育週活動    1-4-5 其他

| 刪除 | 編輯 | 編號 | 議題  | 類型  |
|----|----|----|---|---|
|    |    | 1  | <input type="checkbox"/> 安全風險<br><input type="checkbox"/> 招標採購<br><input type="checkbox"/> 行政效率<br><input type="checkbox"/> 團隊領導<br><input type="checkbox"/> 校內外人力協作與配置<br><input type="checkbox"/> 跨單位(局處、機關)協調<br><input type="checkbox"/> 計畫申辦及撰寫<br><input type="checkbox"/> 其他 | <input type="checkbox"/> 公告資源<br><input type="checkbox"/> 辦理研習<br><input type="checkbox"/> 諮詢輔導<br><input type="checkbox"/> 定期會議<br><input type="checkbox"/> 其他 |

儲存 取消



# 1-4：計畫內容填寫

☰ 1-4 資源支持與其他

1-4-1 戶外教育及海洋教育網路平臺(含人才庫)    1-4-2 資源交流與策略聯盟    1-4-3 支持學校行政運作    **1-4-4 辦理海洋教育週活動**    1-4-5 其他

活動名稱

活動時間

參與人數

具體執行方式

請說明115學年度海洋教育週活動預定辦理之方式，以200字為原則。

存檔

勾選或填寫相關內容後，**儲存**。

1-4-1 戶外教育及海洋教育網路平臺(含人才庫)    1-4-2 資源交流與策略聯盟    1-4-3 支持學校行政運作    1-4-4 辦理海洋教育週活動    **1-4-5 其他**

非必填，依據115 - 118學年度戶外教育及海洋教育發展項目及進程所增加之辦理項目，無法納入上列1-2~1-3主軸者，可規劃於本項目中。

✕ 放棄編輯    ○ 更新

| 刪除 | 編輯       | 項目名稱                 | 具體執行內容說明             |
|----|----------|----------------------|----------------------|
|    | 儲存<br>取消 | <input type="text"/> | <input type="text"/> |

儲存  
取消



# 附件上傳操作步驟

戶外教育與海洋教育計畫 / 計畫一(1-1) / 附件上傳

☰ 附件上傳(若有補充說明的資料可於附件上傳檔案，下載計畫書時會將檔案資料合併呈現。)

+ 新增附件檔案

1. 新增附件檔案

| 刪除 | 編輯 | 檔案標題 | 檔案名稱 | 檔案連結 | 備註欄 |
|----|----|------|------|------|-----|
|----|----|------|------|------|-----|

✕ 放棄編輯 | ○ 更新

| 刪除 | 編輯 | 檔案標題 | 檔案名稱 | 檔案連結 | 備註欄 |
|----|----|------|------|------|-----|
|----|----|------|------|------|-----|

2. 選擇檔案以夾帶上傳。

(只限定PDF、JPG、PNG格式檔案 檔案大小限定在15Mb以內)

檔案上傳

已經上傳檔案

檔案標題(非必填) 1-1 附件4

備註

+ 新增附件檔案

○ 更新

| 刪除 | 編輯 | 檔案標題 | 檔案名稱 | 檔案連結 | 備註欄 |
|----|----|------|------|------|-----|
|----|----|------|------|------|-----|



1-1 附件1

115年戶外教育與海洋教育計畫申請書及經費申請表\_計畫二(2-2)\_0000A1\_20260401165934 MDD.pdf

查看檔案  
(另開新視窗)

點擊鉛筆以編輯內容或刪除更換檔案。

3. 點擊儲存以儲存檔案。



# 經費概算表(1-1~1-4)

- 系統首頁
- 戶外教育與海洋教育計畫首頁
- 單位基本資料
- 新增計畫(115)
- 計畫一
  - 計畫一(1-1)
    - 計畫內容
    - 發展項目及進程
    - 附件上傳
    - 經費概算表**
    - 計畫一(1-2)
    - 計畫一(1-3)
    - 計畫一(1-4)
    - 計畫經費申請表
    - 計畫書上傳/提交
    - 審查結果

戶外教育與海洋教育計畫 / 計畫一(1-1) / 經費概算表

| 計畫一(1-1)經費申請金額 |     | 計畫一經費申請總額   |     | 計畫一核定補助上限     |   |
|----------------|-----|-------------|-----|---------------|---|
| 經費申請總額         | 0 元 | 經費申請總額      | 0 元 | 核定補助上限        | 元 |
| 人事費申請金額        | 0 元 | 人事費申請總額     | 0 元 | 人事費核定補助上限     | 元 |
| 業務費及設備費申請金額    | 0 元 | 業務費及設備費申請總額 | 0 元 | 業務費及設備費核定補助上限 | 元 |
| 業務費申請金額        | 0 元 | 業務費申請總額     | 0 元 |               |   |
| 設備費申請金額        | 0 元 | 設備費申請總額     | 0 元 |               |   |

設備費總額的三分之一以下。  
由專業所編列之經費，應佔計畫一之業務費三分之一以上。

**點擊新增項目或代入去年經費以編列經費項目**

放棄編輯  
  更新  
  代入去年(1-1)經費

| 刪除     | 編輯 | 經費類別   | 經費項目 | 單價(元) | 數量 | 總價(元) | 說明 | 備註 |
|--------|----|--------|------|-------|----|-------|----|----|
| 新增經費項目 |    |        |      |       |    |       |    |    |
|        |    | 請選擇    | 請選擇  |       |    |       |    |    |
|        |    | 人事費經常門 |      |       |    |       |    |    |
|        |    | 業務費經常門 |      |       |    |       |    |    |
|        |    | 設備費資本門 |      |       |    |       |    |    |
|        |    |        |      |       | 0  |       |    |    |
|        |    | 說明     |      |       |    |       |    |    |
|        |    | 說明欄位必填 |      |       |    |       |    |    |



# 計畫經費申請表(1)

戶外教育與海洋教育計畫 / 計畫一 / 計畫內容 / 計畫經費申請表

## 計畫經費申請表

|             |           |   |
|-------------|-----------|---|
| 經費申請金額      | 1,028,799 | 元 |
| 人事費申請金額     | 361,999   | 元 |
| 業務費及設備費申請總額 | 666,800   | 元 |
| 業務費申請金額     | 591,800   | 元 |
| 設備費申請金額     | 75,000    | 元 |

|               |           |   |
|---------------|-----------|---|
| 核定補助上限        | 3,470,000 | 元 |
| 人事費核定補助上限     | 2,120,000 | 元 |
| 業務費及設備費核定補助上限 | 1,350,000 | 元 |

設備費需為業務費及設備費總額的三分之一以下。  
1-2課程教學及1-3教師專業所編列之經費，應佔計畫一之業務費三分之一以上。

擬向其他機關與民間團體申請補助



設備費需為業務費及設備費總額的三分之一以下。  
1-2課程教學及1-3教師專業所編列之經費，應佔計畫一之業務費三分之一以上。

擬向其他機關與民間團體申請補助

|         |      |    |
|---------|------|----|
| 機關或計畫名稱 | 補助項目 | 金額 |
|         |      | 0  |

存檔



# 計畫經費申請表(2)

| 更新     |     |           |        |    |         |               |
|--------|-----|-----------|--------|----|---------|---------------|
| 經費類別   | 計畫  | 經費項目      | 單價(元)  | 數量 | 總價(元)   | 說明            |
| 人事費經常門 | 1-1 | 專業工作人員勞健保 |        |    |         |               |
| 人事費經常門 | 1-1 | 召集人兼職費    |        |    |         |               |
| 人事費經常門 | 1-1 | 副召集人兼職費   |        |    |         |               |
| 人事費經常門 | 1-1 | 專業工作人員薪資  |        |    |         |               |
| 人事費經常門 | 1-1 | 其他工作人員薪資  | 3,000  | 36 | 108,000 | 3000元*3人*12個月 |
| 業務費經常門 | 1-1 | 出席費       | 2,500  | 20 | 50,000  | xxx           |
| 業務費經常門 | 1-1 | 諮詢費       | 2,500  | 15 | 37,500  | xxx           |
| 業務費經常門 | 1-1 | 講師鐘點費     | 2,000  | 5  | 10,000  | xxx           |
| 業務費經常門 | 1-1 | 審查費/評審費   | 2,000  | 10 | 20,000  | xxx           |
| 業務費經常門 | 1-1 | 補充保費      | 6,000  | 1  | 6,000   | xxx           |
| 業務費經常門 | 1-1 | 印刷費       | 10,000 | 5  | 50,000  | xxx           |
| 業務費經常門 | 1-1 | 差旅費       | 2,500  | 30 | 75,000  | xxx           |
| 業務費經常門 | 1-2 | 出席費       | 2,500  | 10 | 25,000  | xxx           |
| 業務費經常門 | 1-2 | 講師鐘點費     | 2,000  | 40 | 80,000  | xxx           |
| 業務費經常門 | 1-2 | 補充保費      | 6,000  | 1  | 6,000   | xxx           |
| 業務費經常門 | 1-2 | 資料蒐集費     | 2,000  | 10 | 20,000  | xxxx          |
| 業務費經常門 | 1-3 | 講師鐘點費     | 2,000  | 6  | 12,000  | XXX           |

相關經費編列由前開各項匯入此表中，  
如需修改請逕向各子計畫中編輯。



# 計畫書上傳/提交(1)

戶外教育與海洋教育計畫 / 計畫一 / 計畫書上傳/提交

申請書檢查結果(請依據意見進行修正)

1 檢查填報

請填寫計畫聯絡人資料  
計畫一(1-1)/1-1-1 組織架構圖/請上  
計畫一(1-1)/1-1-1 組織架構  
計畫一(1-1)/1-1-1 組織架構圖/請填  
計畫一(1-1)/發展項目及進程/請新增

- 檢查計畫是否符合規定
- 列表提醒以修正至檢查通過

戶外教育與海洋教育

檢查通過!!

Close

計畫書及經費申請表

2 下載申請書

3 下載經費申請表

計畫書連結(另開新視窗): 尚未下載檔案

經費表連結(另開新視窗): 尚未下載檔案

- 下載申請書及經費申請表
- 下載經費申請表核章後上傳至系統

上傳完成核章之經費申請表(只限定PDF、JPG、PNG格式檔案, 檔案大小限定在15Mb以內)

經費申請表 選擇檔案(請點擊此處文字)

上傳核章經費申請表後送出申請

4 上傳

5 送出申請

申請截止日期: 2026/04/30 00:00

撤回修正

申請截止日期: 2026/04/30 00:00



# 計畫書上傳/提交(2)

計畫書及經費申請表

下載申請書

下載經費申請表

計畫書連結(另開新視窗)：[計畫書檔案](#) New

經費表連結(另開新視窗)：[經費表檔案](#) New

上傳 **1. 點擊此處選擇上傳檔案** (G格式檔案，檔案大小限定在15Mb以內)

經費申請表 選擇檔案(請點擊此處文字)

查看已經上傳的檔案(另開新視窗)  
上傳時間2026/4/2 下午 02:29:12

上傳

**3. 可查看上傳檔案，確認無誤後送出申請**

查看已經上傳的檔案(另開新視窗)  
上傳時間2026/4/2 下午 02:29:12

上傳

**4. 送出成功會顯示送出時間點代表計畫已送出。**

送出申請

計畫成功送出申請2026/4/2 下午 02:32:39

送出申請後如需再修改  
請按**退回修正**(截止日期後不可退回)

撤回修正

申請截止日期: 2026/04/30 00:00

**2. 點擊上傳按鈕，檔案上傳成功後**



# 計畫二相關操作說明





# 聯絡人資訊



系統首頁

戶外教育與海洋教育計畫  
首頁

單位基本資料

新增計畫(115)

計畫一

計畫二

聯絡人資料

縣市審查

學校名冊/提交

審查結果

戶外教育與海洋教育計畫 / 計畫二 / 聯絡人資料

聯絡人資料

計畫聯絡人姓名 桃小編

職稱 承辦人

電話：(公)

手機

信箱

存檔

填寫相關聯絡人資訊後，存檔。



# 縣市初審(1)

2026年04月

↑ ↓

|    |    |    |    |    |    |    |
|----|----|----|----|----|----|----|
| 日  | 一  | 二  | 三  | 四  | 五  | 六  |
| 29 | 30 | 31 | 1  | 2  | 3  | 4  |
| 5  | 6  | 7  | 8  | 9  | 10 | 11 |
| 12 | 13 | 14 | 15 | 16 | 17 | 18 |
| 19 | 20 | 21 | 22 | 23 | 24 | 25 |
| 26 | 27 | 28 | 29 | 30 | 1  | 2  |
| 3  | 4  | 5  | 6  | 7  | 8  | 9  |

|    |    |    |
|----|----|----|
| 12 | 00 | 00 |
| 01 | 01 | 01 |
| 02 | 02 | 02 |
| 03 | 03 | 03 |
| 04 | 04 | 04 |
| 05 | 05 | 05 |
| 06 | 06 | 06 |

上午  
下午

選取時間時  
請注意時序

戶外教育與海洋教育計畫 / 計畫二 / 縣市審查

可設定學校端填報時程與退回修正截止日期

縣市審查

學校填報截止日期設定 2026/04/30 上午 12:00:00

退回修正截止日期設定

補助比率 80

計畫申請情形

|      | 校數 | 計畫數 | 經費申請合計  | 縣市補助金額 | 獎勵額度 |
|------|----|-----|---------|--------|------|
| 送出申請 | 1  | 6   | 307,724 | 48,745 |      |
| 審查通過 | 1  | 2   | 60,000  | 12,000 | 0    |
| 外加主題 | 1  | 1   | 30,000  |        |      |

資料篩選可輸入關鍵字、申請、初審狀態查看

資料篩選

輸入學校名稱

申請狀態  
已送出  
未送出  
未審查

審查狀態  
通過  
不通過  
退回修正



# 縣市初審(2)

申請計畫清單

2-1學校實施戶外教育

2-2學校推展戶外教育優質路線

2-3學校辦理戶外教育自主學習課程

點擊2-1~2-3各子計畫審查頁面

核定申請金額

0 元

申請額度上限

110,000 元

+ 新增計畫(學校非使用填報系統申請，縣市政府可點選"新增計畫"，填報學校計畫相關資訊) 計畫申請書及經費表下載(2-1) 更新

| 鄉/鎮/區 | 校名      | 計畫名稱     | 主題之建議場域      | 申請狀態 | 申請經費   | 核定經費 | 推薦案例                     | 計畫申請書與經費表      | 審查 | 審查結果 |
|-------|---------|----------|--------------|------|--------|------|--------------------------|----------------|----|------|
| 埔里鎮   | 測試國中    | A        | 無            | 審查完成 | 60,000 | 0    | <input type="checkbox"/> | 查看申請書<br>查看經費表 |    | 不通過  |
| 埔里鎮   | 測試國中    | 米飛兔的異想世界 | 台北區監理所、雲林監理站 | 審查完成 | 60,000 | 0    | <input type="checkbox"/> | 查看申請書<br>查看經費表 |    | 不通過  |
| 埔里鎮   | 測試國中    | 米飛兔的異想世界 | 無            | 審查完成 | 50,000 | 0    | <input type="checkbox"/> | 查看申請書<br>查看經費表 |    | 不通過  |
| 埔里鎮   | 測試國中    | 米飛兔的異想世界 | 高雄市立歷史博物館    | 送出申請 | 30,000 |      | <input type="checkbox"/> | 查看申請書<br>查看經費表 |    |      |
| 埔里鎮   | 測試國中B特備 |          | 無            | 填寫中  | 0      |      | <input type="checkbox"/> |                |    |      |

1. 點擊審查圖示後，填寫相關初審意見

經費表

總額 0

更新

| 品名   | 單價 | 數量 | 總價 |
|------|----|----|----|
| 查無資料 |    |    |    |



# 縣市初審(3)：2-1

✕ 放棄編輯    👁 計畫申請書及經費表下載(2-1)    🔄 更新

| 鄉/鎮/區 | 校名   | 計畫名稱     | 主題之建議場域      | 申請狀態 | 申請經費   | 核定經費   | 推薦案例                     | 計畫申請書與經費表                                      | 審查 | 審查結果 |
|-------|------|----------|--------------|------|--------|--------|--------------------------|--|----|------|
| 埔里鎮   | 測試國中 | A        | 無            | 審查完成 | 60,000 | 30,000 | <input type="checkbox"/> | <a href="#">查看申請書</a><br><a href="#">查看經費表</a> |    | 通過   |
| 埔里鎮   | 測試國中 | 米飛兔的異想世界 | 台北區監理所、雲林監理站 | 審查完成 | 60,000 | 0      | <input type="checkbox"/> | <a href="#">查看申請書</a><br><a href="#">查看經費表</a> |    | 不通過  |
| 埔里鎮   | 測試國中 | 米飛兔的異想世界 | 無            | 審查完成 | 50,000 | 0      | <input type="checkbox"/> | <a href="#">查看申請書</a><br><a href="#">查看經費表</a> |    | 不通過  |
| 埔里鎮   | 測試國中 | 米飛兔的異想世界 | 高雄市立歷史博物館    | 送出申請 | 30,000 |        | <input type="checkbox"/> | <a href="#">查看申請書</a><br><a href="#">查看經費表</a> |    |      |

## 測試國中 | 計畫2

核定經費：(同一學校可有多個 2-1 案)

30,000

同校其他 2-1 案已核定合計 (不含本案)：0

2.填寫核定經費、審查結果、意見後，點擊送出，反之，放棄修改。

推薦案例：

縣市審查結果：

請選擇

審查意見：

請選擇

---

請選擇

通過

退回修正

不通過

- 送出後學校及國教署將直接看到結果，再次點擊審
- 縣市審查結果為「退回修正」，系統將自動寄送通知信給學校。



# 縣市初審(4)：2-1

申請計畫清單

2-1 學校實施戶外教育

2-2 學校

3. 學校非使用填報系統申請可使用新增計畫功能。

核定申請金額 110,000 元

新增計畫(學校非使用填報系統申請，縣市政府可點選"新增計畫"，填報學校計畫相關資訊)

計畫申請書及經費表下載(2-1) 更新

| 鄉/鎮/區 | 校名              | 計畫名稱    |
|-------|-----------------|---------|
| 埔里鎮   | 測試國中            | A       |
| 埔里鎮   | 測試國中            | 米飛兔的異想世 |
| 埔里鎮   | 測試國中            | 米飛兔的異想世 |
| 埔里鎮   | 測試國中            | 米飛兔的異想世 |
| 埔里鎮   | 測試國中B <b>特備</b> |         |

**新增計畫**

請留意資訊填報後，列為審核"通過"，並將無法修正內容。

學校代碼：

鄉鎮區：

學校名稱：

參與學生數：

計畫名稱：

實施地點： 跨縣市  本縣市 地點：

生態環境  人文歷史  山野探索  休閒遊憩  社區走讀  場館參訪

課程實施類型： 職涯探索  海洋體驗  城鄉共學  食農教育  人權教育

結合課程屬性： 部定課程  校訂課程

核定經費：

(同一學校可有多個 2-1 案；核定經費以該校 2-1 各案合計上限 6 萬元；此欄請填「本案」核定金額。)  
同校其他 2-1 案已核定合計 (不含本案)：0 元，目前剩餘可核定：0 元

推薦案例：



# 縣市初審(5)：2-2

2-1學校實施戶外教育    2-2學校推展戶外教育優質路線    2-3學校辦理戶外教育自主學習課程

核定申請金額 0 元    申請額度上限 元

在申請計畫名冊中，點擊該列學校由黃轉藍的區塊後，可查看該校經費編列細項

計畫申請書及經費表下載(2-2)    更新

| 鄉/鎮/區 | 校名      | 計畫名稱 | 申請狀態 | 申請經費    | 核定經費 | 推薦案例                     | 計畫申請書與經費表      | 審查 | 審查結果 |
|-------|---------|------|------|---------|------|--------------------------|----------------|----|------|
| 埔里鎮   | 測試國中    | B    | 送出申請 | 125,800 |      | <input type="checkbox"/> | 查看申請書<br>查看經費表 |    |      |
| 埔里鎮   | 測試國中B特備 |      | 填寫中  | 0       |      | <input type="checkbox"/> |                |    |      |



計畫申請書及經費表下載(2-2)    更新

| 鄉/鎮/區 | 校名      | 計畫名稱 | 申請狀態 | 申請經費    | 核定經費 | 推薦案例                                | 計畫申請書與經費表      | 審查 | 審查結果 |
|-------|---------|------|------|---------|------|-------------------------------------|----------------|----|------|
| 埔里鎮   | 測試國中    | B    | 送出申請 | 125,800 |      | <input checked="" type="checkbox"/> | 查看申請書<br>查看經費表 |    |      |
| 埔里鎮   | 測試國中B特備 |      | 填寫中  | 0       |      | <input type="checkbox"/>            |                |    |      |

## 經費表

總額 125,800

| 品名        | 單價    | 數量 | 總價     |
|-----------|-------|----|--------|
| 經濟弱勢學生參加費 | 5,000 | 12 | 60,000 |
| 代課(鐘點)費   | 0     | 0  | 0      |
| 講座鐘點費     | 0     | 0  | 0      |
| 印刷費       | 0     | 0  | 0      |
| 膳費        | 120   | 15 | 1,800  |



# 縣市初審(6)：2-3

| 2-1學校實施戶外教育   |          | 2-2學校推展戶外教育優質路線 |         | 2-3學校辦理戶外教育自主學習課程 |           |        |                          |   |  |    |      |
|---|----------|-----------------|---------|-------------------|-----------|--------|--------------------------|---|--|----|------|
| 核定申請金額  | 30,000 元 |                 |         | 申請額度上限            | 600,000 元 |        |                          |   |  |    |      |
| <a href="#">計畫申請書及經費表下載(2-3)</a> <a href="#">更新</a> |          |                 |         |                   |           |        |                          |   |  |    |      |
| 鄉/鎮/區   | 校名       | 計畫名稱            | 主題之建議場域 | 申請狀態              | 申請經費      | 核定經費   | 推薦案例                     | 外加主題  | 計畫申請書與經費表                                      | 審查 | 審查結果 |
| 埔里鎮   | 測試國中     | C               | 行政院     | 審查完成              | 30,000    | 由國教署核定 | <input type="checkbox"/> | <input type="checkbox"/> 人權教育<br><input checked="" type="checkbox"/> 交通安全教育 | <a href="#">查看申請書</a><br><a href="#">查看經費表</a> |    | 通過   |
| 埔里鎮   | 測試國中     | 米飛兔的異想世界        | 否       | 審查完成              | 30,000    | 30,000 | <input type="checkbox"/> | <input type="checkbox"/> 人權教育<br><input type="checkbox"/> 交通安全教育            | <a href="#">查看申請書</a><br><a href="#">查看經費表</a> |    | 通過   |

## 測試國中 | 計畫2

核定經費：

30,000

推薦案例：

外加主題： 人權教育  交通安全教育

若勾選「外加主題」，無需填寫核定經費。

縣市審查結果：

通過

審查意見：

- 送出後學校及國教署將直接看到結果，再次點擊審查按鈕可繼續修改內容。
- 縣市審查結果為「退回修正」，系統將自動寄送通知信給學校。

送出

放棄修改



# 計畫三相關操作說明





# 聯絡人資料



- 系統首頁
- 戶外教育與海洋教育計畫首頁
- 單位基本資料
- 新增計畫(115)
- 計畫一
- 計畫二
- 計畫三

戶外教育與海洋教育計畫 / 計畫三 / 聯絡人資料

## 聯絡人資料

計畫聯絡人姓名 Test account

職稱 科長

電話：(公) 000000

手機 0910-111222

信箱 AA@ncnu.edu.tw

存檔

填寫相關聯絡人資訊後，**存檔**。

- 聯絡人資料
- 填報設定
- 縣市審查
- 學校名冊/提交
- 審查結果



# 計畫設定

選取時間時  
請注意時序

2026年04月 ▾ ↑ ↓

|    |    |    |    |    |    |    |    |    |    |    |
|----|----|----|----|----|----|----|----|----|----|----|
| 日  | 一  | 二  | 三  | 四  | 五  | 六  | 05 | 00 | 00 | 下午 |
| 29 | 30 | 31 | 1  | 2  | 3  | 4  | 06 |    |    | 上午 |
| 5  | 6  | 7  | 8  | 9  | 10 | 11 | 07 | 01 | 01 |    |
| 12 | 13 | 14 | 15 | 16 | 17 | 18 | 08 | 02 | 02 |    |
| 19 | 20 | 21 | 22 | 23 | 24 | 25 | 09 | 03 | 03 |    |
| 26 | 27 | 28 | 29 | 30 | 1  | 2  | 10 | 04 | 04 |    |
| 3  | 4  | 5  | 6  | 7  | 8  | 9  | 11 | 05 | 05 |    |

清除 今天

戶外教育與海洋教育計畫 / 計畫三 / 計畫設定

縣市審查

可設定學校端填報時程與退回修正截止日期

學校填報截止日期設定

2026/04/30 下午 05:00:00



退回修正截止日期設定



計畫三申請額度上限

150,000 元

補助比率 80

請輸入計畫三經費上限 (範圍: 150,000元~600,000元, 為縣市總額度之 1/4~總額度)

目前計畫一可增加額度: 450,000元 (=總額度 - 計畫三上限)

存檔



# 縣市初審(1)

戶外教育與海洋教育計畫 / 計畫三 / 縣市審查

縣市審查

### 計畫申請情形

|      | 校數 | 計畫數 | 經費申請合計 | 縣市補助金額 |
|------|----|-----|--------|--------|
| 送出申請 | 1  | 1   | 45555  | 9111   |
| 審查通過 | 1  | 1   | 45555  | 9111   |

資料篩選可輸入關鍵字、申請、初審狀態查看

### 資料篩選

輸入學校名稱

關鍵字搜尋

申請狀態

審查狀態

申請狀態

審查狀態

已送出

通過

未送出

不通過

未審查

退回修正

### 申請計畫清冊

核定申請金額 45,555 元

150,000 元

計畫申請書及經費表下載 更新

| 鄉/鎮/區 | 校名      | 計畫名稱              | 申請狀態 | 申請經費   | 核定經費   | 推薦案例                                | 計畫申請書與經費表      | 審查 | 審查結果 |
|-------|---------|-------------------|------|--------|--------|-------------------------------------|----------------|----|------|
| 埔里鎮   | 測試國中    | 海好友妳part2：海洋小小解說員 | 審查完成 | 45,555 | 45,555 | <input checked="" type="checkbox"/> | 查看申請書<br>查看經費表 |    | 通過   |
| 埔里鎮   | 測試國中    | Fun 海漁村 GO!濱海大冒險  | 修正中  | 45,000 | 43,000 | <input type="checkbox"/>            |                |    | 退回修正 |
| 埔里鎮   | 測試國中B特備 |                   | 填寫中  | 0      |        | <input type="checkbox"/>            |                |    |      |

### 經費表

總額 0

更新

| 品名   | 單價 | 數量 | 總價 |
|------|----|----|----|
| 查無資料 |    |    |    |



# 縣市初審(1)

|        |        |   |        |  |
|--------|--------|---|--------|--|
| 核定申請金額 | 45,555 | 元 | 申請額度上限 |  |
|--------|--------|---|--------|--|

1. 點擊**審查**圖示後，填寫相關初審意見

| 鄉/鎮/區 | 校名   | 計畫名稱              | 申請狀態 | 申請經費   | 核定經費   | 推薦案例                                | 計畫申請書與經費表                                      | 審查 | 審查結果 |
|-------|------|-------------------|------|--------|--------|-------------------------------------|--|----|------|
| 埔里鎮   | 測試國中 | 海好友姊part2：海洋小小解說員 | 審查完成 | 45,555 | 45,555 | <input checked="" type="checkbox"/> | <a href="#">查看申請書</a><br><a href="#">查看經費表</a> |    | 通過   |

## 測試國中 | 計畫三

核定經費：

45,555

推薦案例：

縣市審查結果：

通過

請選擇

通過

退回修正

不通過

2. 填寫**核定經費**、**審查結果**、**意見**後，點擊**送出**，反之，放棄修改。

- 送出後學校及國教署將直接看到結果，再次點擊審查按鈕可繼續修改內容。
- 縣市審查結果為「退回修正」，系統將自動寄送通知信給學校。

送出

放棄修改



計畫二/計畫三學校名冊上傳/提交





# 學校名冊/提交：

戶外教育與海洋教育計畫 / 計畫二 / 學校名冊/提交

☰ 學校名冊檢查結果(請依據意見進行修正)

1 檢查填報

檢查結果

☰ 學校名冊

2 下載學校名冊

檔案連結(另開新視窗)：尚未下載檔案

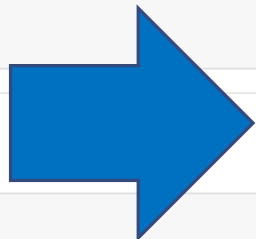

☰ 上傳核章後學校名冊(只限定PDF、JPG、PNG格式檔案，檔案大小限定在15Mb以內)

學校名冊 選擇檔案

3 上傳

4 送出申請

申請截止日期: 2026/04/30 00:00

步驟如下：

1. 檢查填報請依列表修正至檢查通過。

2. 下載學校名冊

3. 上傳核章學校名冊，查看檔案確認無誤。

4. 送出申請，出現紅色字體的時間序代表送出成功。

戶外教育與海洋教育 ×

檢查通過!!

Close

---

☰ 學校名冊

下載學校名冊

檔案連結(另開新視窗)：學校名冊檔案 New

---

☰ 上傳核章後學校名冊(只限定PDF、JPG、PNG格式檔案，檔案大小限定在15Mb以內)

學校名冊 選擇檔案

可透過查看已經上傳的檔案確認

查看已經上傳的檔案(另開新視窗)  
上傳時間2026/4/2 下午 01:43:05

刪除檔案

上傳
送出申請
抽回修正

計畫成功送出申請2026/4/2 下午 01:52:13

申請截止日期: 2026/04/30 00:00



# 計畫一至計畫三審查結果





# 審查結果

戶外教育與海洋教育計畫 / 計畫一 / 審查結果

## 計畫一

☰ 審查結果

| #項目    | 審查結果 | 審查意見           | 外加主題   |
|--------|------|----------------|--|
| 國教署審查  | 尚未公布 | 正向建議項目<br>尚未公布 | 具體建議項目 (每項建議皆有標示計畫書需修改的頁數，請參考，並至左側計畫內容修正。)<br>委員經費調整項目 |
| 最終審查結果 | 尚未公布 | 尚未公布           |  |

核定經費

戶外教育與海洋教育計畫 / 計畫二 / 審查結果

## 計畫二與計畫三

☰ 審查結果

| #項目  | 審查結果 | 審查意見 |
|------|------|------|
| 審查機制 | 尚未公布 | 尚未公布 |